S A D R Ž A J
“Službenog glasnika općine Gradačac broj: 3/2017

AKTI OPĆINSKOG VIJEĆA SA 3. RADNE SJEDNICE OD 28. 02. 2017. godine

NAPOMENA: Odluka o usvajanju Prostornog plana općine Gradačac za period 2008-2028. godina, objavljena je u “Sl. glasniku Općine Gradačac”, br. 2/17.

1. PROSTORNI PLAN OPĆINE GRADAČAC ZA PERIOD 2008. - 2028. GODINA.

Službeni glasnik

O P Ć I N E G R A D A Č A C

Službeni glasnik izlazi po potrebi	**BROJ 3/2017 G R A D A Č A C 02.03.2017.god.**	"Službeni glasnik" izdaje Općinsko vijeće Općine Gradačac. Za izdavača: Kujraković Husein, predsjedavajući vijeća. Štampa: "EKEprint" Gradačac

PROSTORNI PLAN OPĆINE GRADAČAC

za period 2008 - 2028. godine

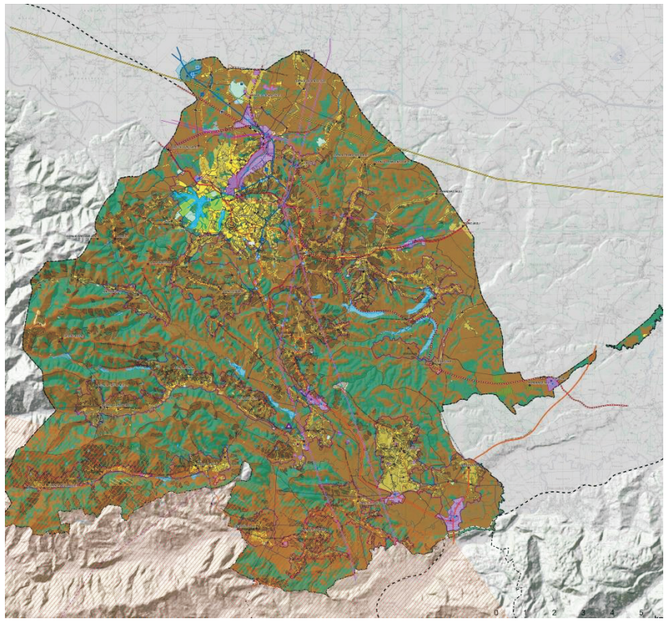

IPSA INSTITUT, SARAJEVO

Sarajevo/Gradačac, februar 2017. godine

PROSTORNI PLAN OPĆINE GRADAČAC 2008 - 2028.